

Anexo I

Portugal, 1972 a 1987: cenário macro económico e sócio-político

1972	8,8	8			
1973	10,5	11,2	Primeiro choque petrolífero		
1974	27,9	1,1	1,7	colapso dos mercados coloniais	Revolução 25Abril ; 1º / 2º / 3º Gov Prov
1975	20,5	-4,3	4,4	Primeira crise / FMI I	4º / 5º Gov Prov (Vasco Gonçalves)
1976	18,2	6,9	6,2	absorção de mais de meio milhão de retornados	6º Gov Prov (Pinheiro de Azevedo)
1977	27,3	5,5	7,3	crise de reservas de moeda estrangeira (76/77)	I Gov Const (PS) : abertura do crédito, crescimento do deficit orçamental
1978	22,1	2,8	7,9		II Gov Const (PS/CDS); III / IV Gov Const: iniciativas presidenciais
1979	24,2	5,6	7,9	Segundo choque petrolífero	IV / V Gov Const: iniciativas presidenciais (Mota Pinto / M. L. Pintassilgo)
1980	16,6	4,6	7,6		VI Gov Const (AD), Sá Carneiro (PM) / Cavaco Silva (M.Fin.): política expansionista
1981	20	1,6	7,3	Primeira sociedade financeira post-25.Abril	VII / VIII Gov Const (AD, Pinto Balsemão)
1982	22,4	2,1	7,2	Segunda crise / FMI II	VIII Gov Const (AD, Pinto Balsemão)
1983	25,5	-0,2	7,8	Reabertura do mercado de capitais	IX Gov Const (PS/PSD, Mário Soares)
1984	29,3	-1,9	8,5	Máximo do sector empresarial do Estado (14% PIB)	
1985	19,3	2,8	8,7		
1986	11,7	4,1	8,4		
1987	9,4	5,5	6,9		X , XI, XII Gov Const (PSD, Cavaco Silva)

António Spínola
Costa Gomes
Ramalho Eanes
Mário Soares

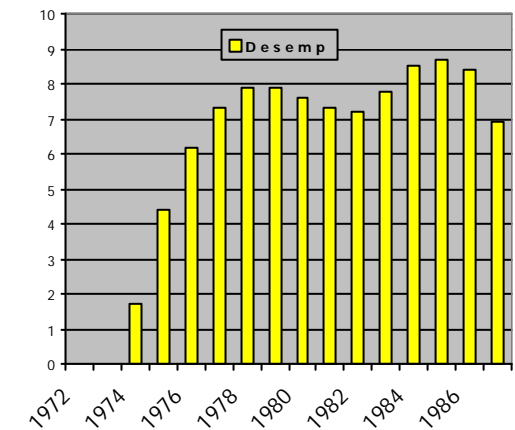
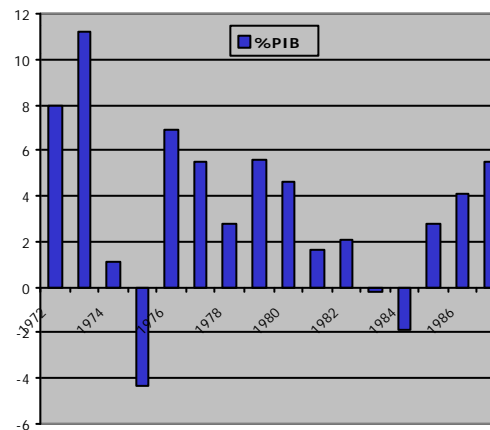
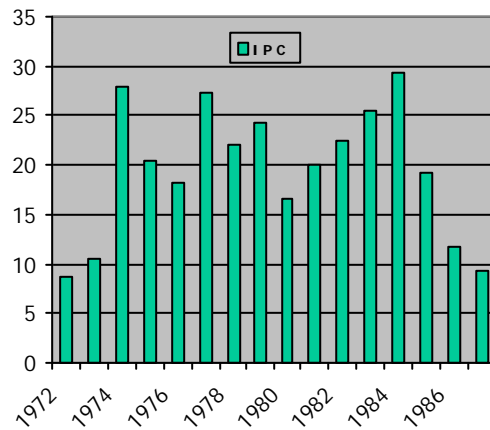

Anexo II

IBM (Portugal): proveitos por vendas de hardware e prestação de serviços

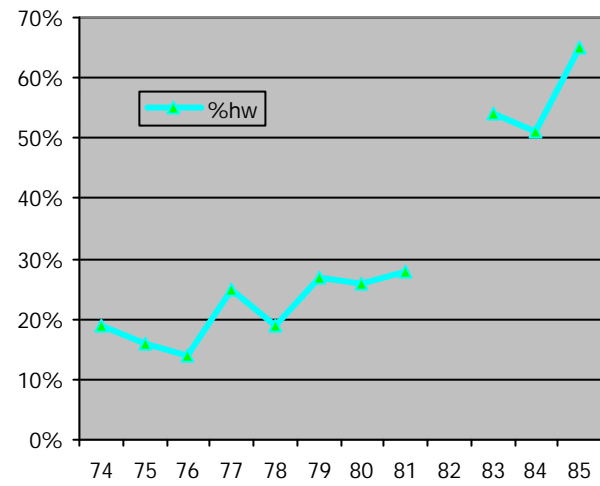
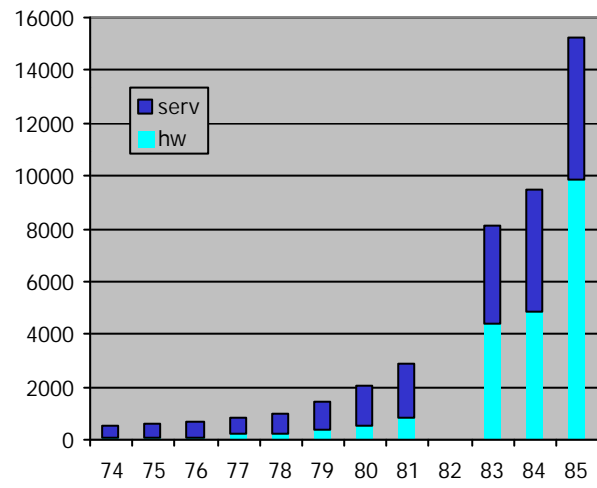

Anexo III

IBM (Portugal): proveitos por vendas de hardware e prestação de serviços (preços correntes e preços constantes de 1974)

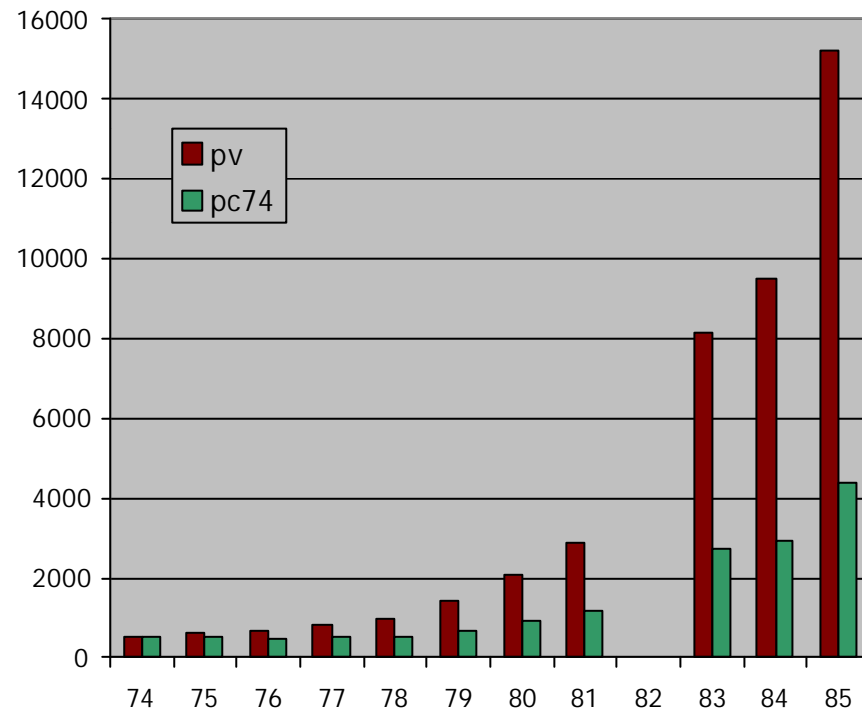

Anexo IV

IBM Portugal: vendas totais e resultados líquidos

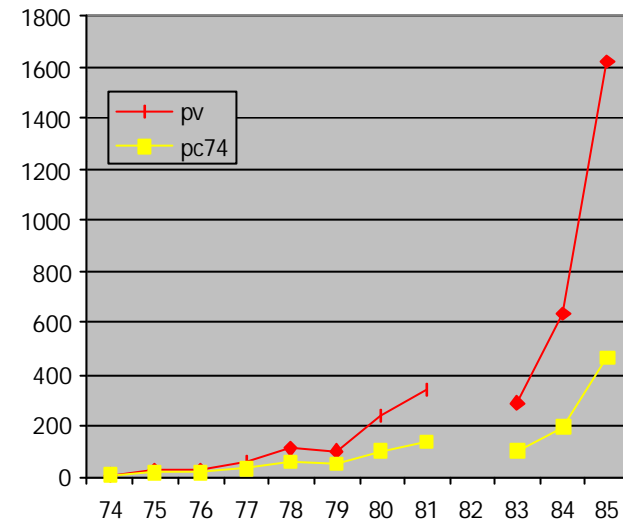
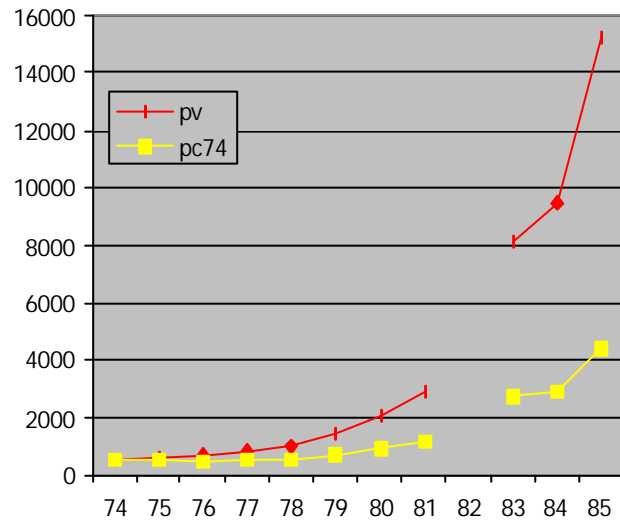

Anexo V

IBM, Regisconta e Olivetti (1977)

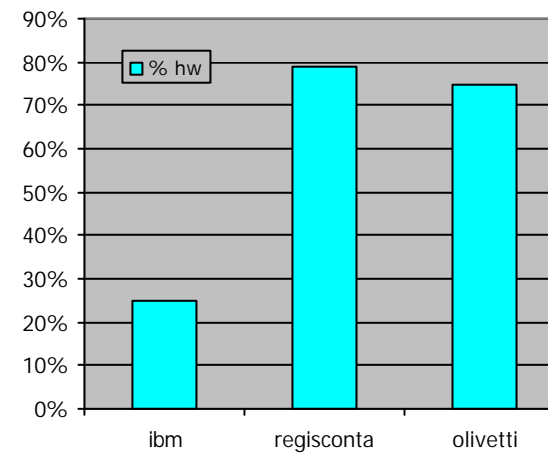
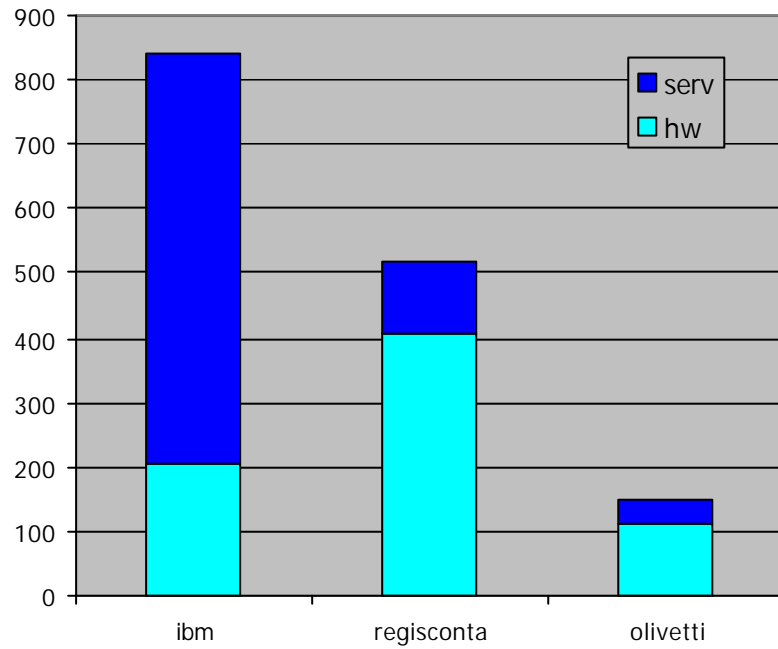

Anexo VI

DTM 100 / 200 / 300 Fotos e especificações

Anexo VII

Sistema de gestão integrado

Sistema modular, adaptado ao funcionamento interactivo com base de dados única

Módulos:

- Gestão contabilística e financeira
 - Contabilidade geral e analítica
 - Contabilidade orçamental
 - Tesouraria
 - Imobilizado
 - Rácios

- Gestão de pessoal
 - Salários
 - Imputação de mão de obra
 - Controlo de ponto

- Gestão de aprovisionamento
 - Inventário permanente
 - Controlo económico de stocks
 - Compras

- Gestão comercial
 - Carteira de encomendas
 - Facturação
 - Marketing
 - Controlo de vendedores

Anexo VIII

Datamatic: Proveitos por vendas e prestação de serviços
(preços correntes e preços constantes 1977)

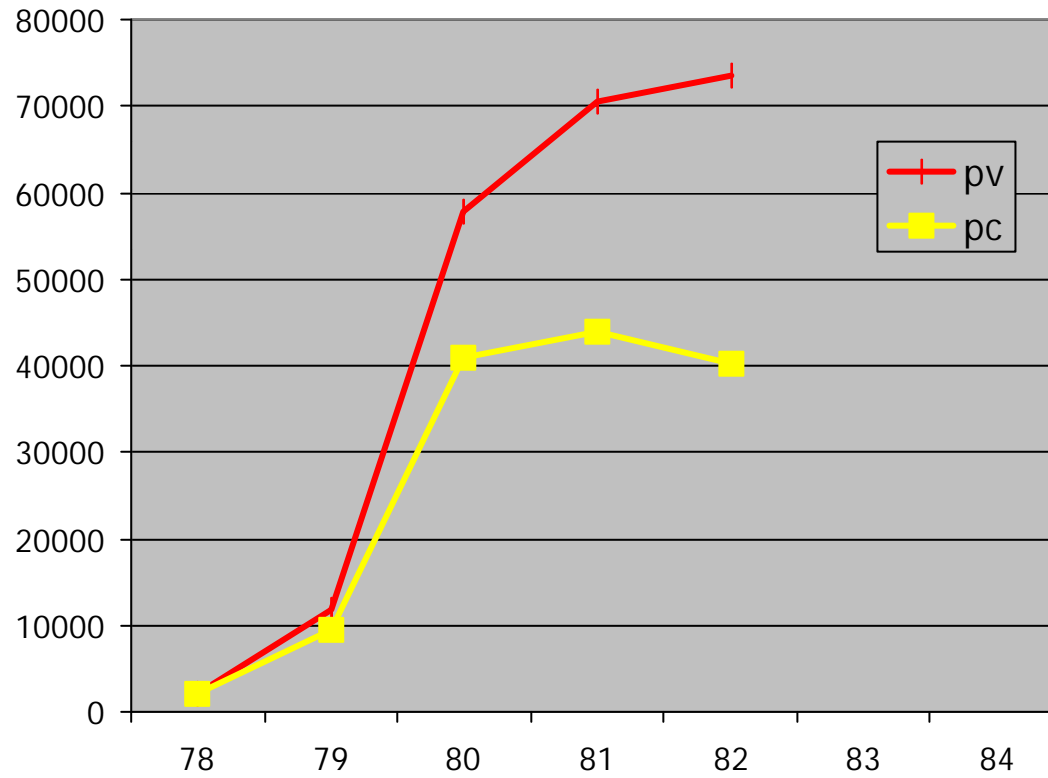

Anexo IX

Datamatic: passivo e encargos financeiros

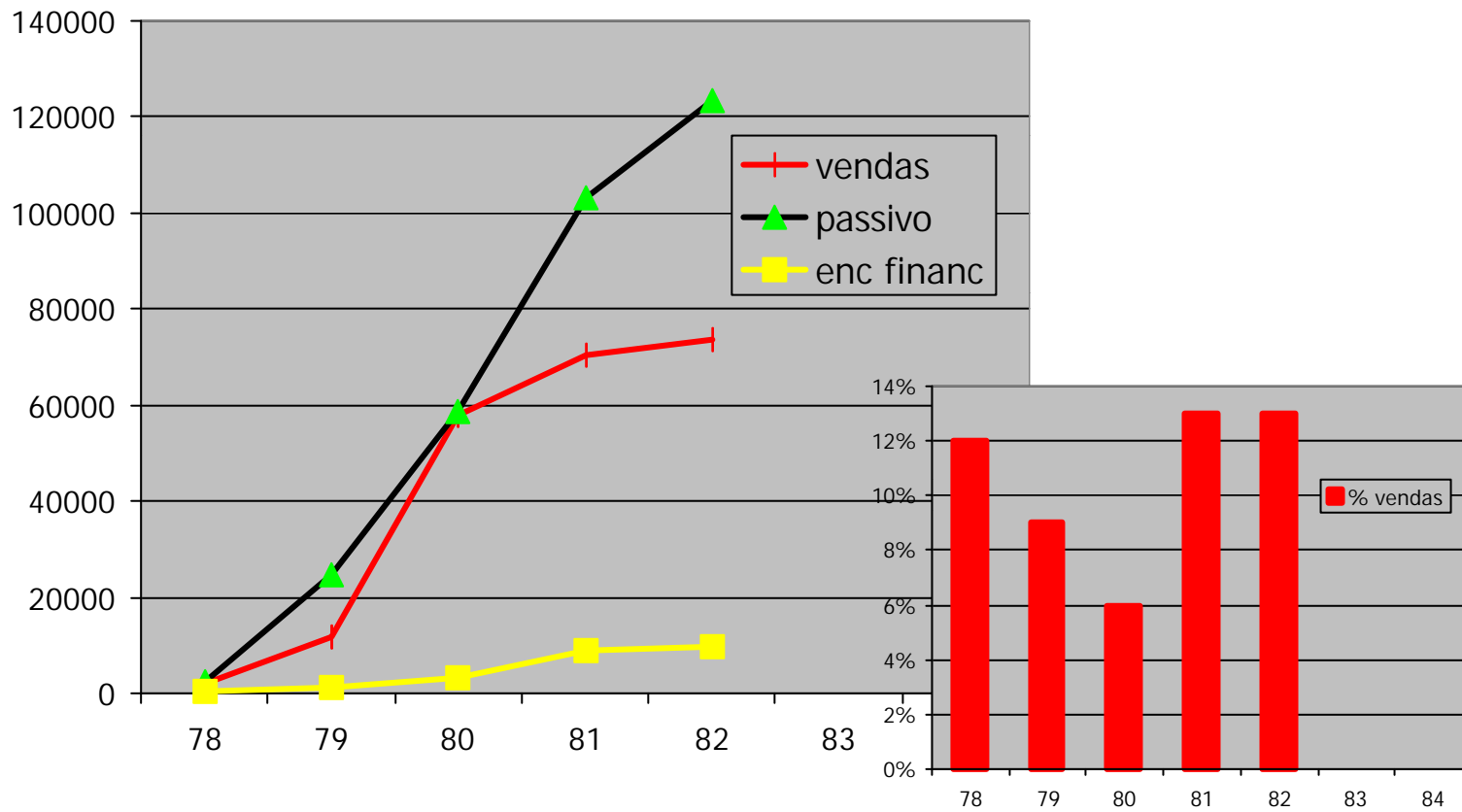

Anexo X

Datamatic: pessoal

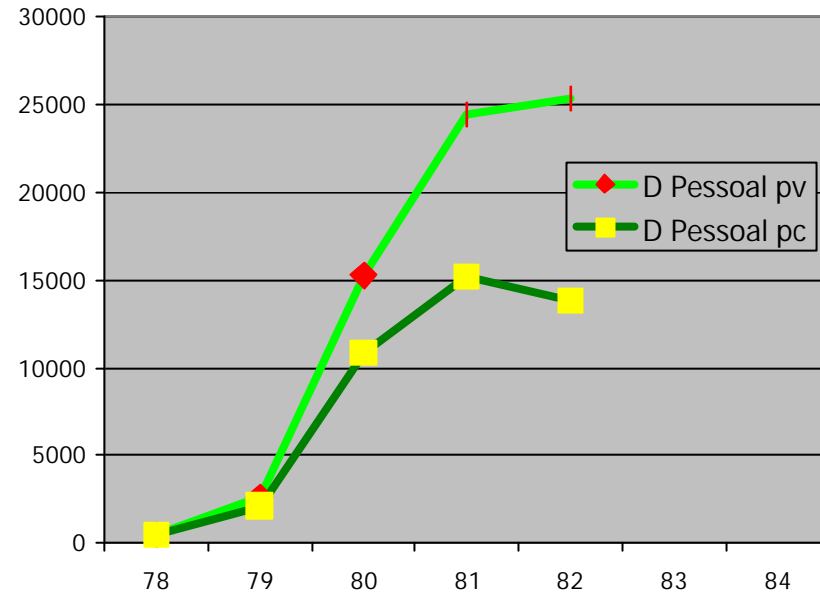
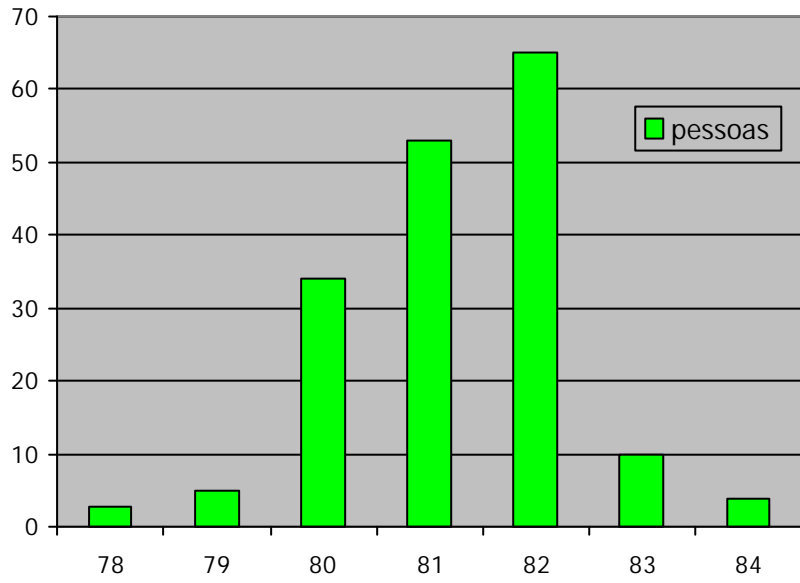

Anexo XI

Datamatic: estrutura do passivo

